

การไฟฟ้าส่วนภูมิภาค  
PROVINCIAL ELECTRICITY AUTHORITY

เลขที่ ก.๓.กพส.(ปบ)๒๕๘๖/๒๕๖๖

ชื่อผู้รับ นายพัทธนันท์ พิชิตสุวรรณชล

ชื่อผู้ส่ง นายสุเทพ หอยสังข์ทอง

วันที่ ๗ กันยายน ๒๕๖๖

ตำแหน่ง อ.ก.ปบ.(ก.๓)

ตำแหน่ง ร.จก.(ท)ปฏิบัติงานแทน ผจก.กฟอ.กำแพงแสน

ด้วยการไฟฟ้า อ.กำแพงแสน จะขอตัดไฟเพื่อปฏิบัติงานระบบจำหน่าย ฟีดเดอร์ ๑,๖ สถานีไฟฟ้าสองพี่น้อง ๒ ตามแผนผังสังเขป  
แนบ จำนวน ๑ แผ่น ดังนี้

ที่	ฟีดเดอร์	วัน/เดือน/ปี	ตั้งแต่เวลา	ถึงเวลา	ลักษณะงานที่ปฏิบัติ/บริเวณ	จาก	ถึง	ผู้ควบคุมงาน
๑	SPO01	18 ก.ย. 66	08.30 น.	16.30 น.	ติดตั้งสาย TAC	KSA06S-19 อ็อกซิเจน	KSA06S-20 ป้อมตำรวจ การบิน	นายวรต ปลื้มมีชัย พชง.๗ ผกส. กฟอ.กพส.
๒	SPO06	18 ก.ย. 66	08.30 น.	16.30 น.	ติดตั้งสาย TAC	KSA01S-10 เสนห์ชาวด	SPO06S-04 ไร่ประเสริฐ	
๓	115 KV	18 ก.ย. 66	08.30 น.	16.30 น.	ติดตั้งสาย TAC	KSA01YS-05 ม.เกษตร	SPO 01YB-01	

พื้นที่ที่มีผู้ใช้ไฟได้รับผลกระทบ(ไฟดับ) ต.สระสี่มุม ต.สระพัฒนา

ผู้ประสานงานการดับไฟ ชื่อ นายศักรินทร์ จิตติชานนท์ ตำแหน่ง พชง.๖ โทร. ๐๘๑-๙๔๒๘๘๘๖

พื้นที่ ที่ขอตัดไฟปฏิบัติงานมีสายเคเบิลใยแก้วนำแสงของ กฟภ. (หากมีโอกาสขำรด ผดส.กรส.(ก.๓) จะไปตรวจสอบก่อนปฏิบัติงาน)

๑.  มีสายเคเบิลใยแก้วนำแสง ๑.๑  มีโอกาสขำรด ๑.๒  ไม่มีโอกาสขำรด๒.  ไม่มีสายเคเบิลใยแก้วนำแสง

ตำแหน่ง

สำหรับแผนกควบคุมการจ่ายไฟ (ผคฟ.) กฟภ.๓

เรียน อ.ก.ปบ.(ก.๓)

ผคฟ. พิจารณาแล้วเห็นควร

 อนุมัติให้ดับไฟตามคำขอข้อ 1, 2 ฟีดเดอร์ SPO1, 6 จาก KSA1S-10 ถึง KSA6S-20  
 KSA6S-19

ในวันที่ 18 ก.ย. 66 ตั้งแต่เวลา 08:30 น. ถึง 16:30 น. ตามใบสั่งทำสวิชชิงเลขที่ 1359/2566

 อนุมัติให้ดับไฟตามคำขอข้อ 3 ฟีดเดอร์ 115KV จาก KSA1YS-05 ถึง SPO 1YB-01

ในวันที่ 18 ก.ย. 66 ตั้งแต่เวลา 08:30 น. ถึง 16:30 น. ตามใบสั่งทำสวิชชิงเลขที่

พนักงานศูนย์ฯ นาย ชูทอง ฝางอิน ประสานงานการขอตัดไฟกับ นายศักรินทร์ จิตติชานนท์

9 ก.ย. 66

(นาย ศักรินทร์ จิตติชานนท์)  
อ.ก.ปบ.๕ บก.ท. ๑๕.คพ.

สำหรับผู้อนุมัติ

ที่ ก.๓ กปบ.(คพ.)

เรียน ผจก. กฟอ. กพส.

อ.บ.ช.(ก.๓), อ.ก.ว.(ก.๓)

อนุมัติ และแจ้ง จป. เพื่อตรวจสอบความปลอดภัย

พร้อมทั้งลงข้อมูลแจ้งแผนดับไฟลงใน www.pea.co.th

ขั้นตอนการสวิชชิง 2 แผ่น  
แผนผังแนบ 2 แผ่น

ผจฟ. (สถานี -)

เพื่อทราบ และจัดพนักงานเข้าปฏิบัติงานร่วมกับศูนย์ฯ นครปฐม

ตั้งแต่วันที่ - น. เป็นต้นไป จนกว่างานจะแล้วเสร็จ

(นายเลอพงศ์ แก่นจันทร์)

ร.ก.ปบ.(ก3) ปฏิบัติงานแทน อ.ก.ปบ.(ก3)

## ใบสั่งทำสวิตชิง

1. สถานที่ทำงาน	บริเวณ ต.สระสีมม					
2. กำหนดวันที่ทำงาน	18 ก.ย. 66	เวลา	08.30 น.	ถึง	16.30	น.
3. ผู้ขอทำงาน	กฟอ.กพส.	งานที่ทำ	ติดตั้งสาย TAC	ตามใบขอปฏิบัติงาน	1359/2566	
4. เตรียมการสวิตชิงโดย	นายขุนทอง ฝาเงิน			วันที่	9 กันยายน 2566	
5. ตรวจสอบสวิตชิงโดย	<i>อ.อ.สีเทา</i>			วันที่	9 กันยายน 2566	
6. อนุมัติสวิตชิงโดย	<i>[Signature]</i>			วันที่	9 กันยายน 2566	
7. สั่งทำสวิตชิงโดย	<ol style="list-style-type: none"> <li>1. นายเบญจสิริ,นางสาวพิชชา,นายณัฐกาญจน์,นายสุธี,นายสามารถ (กะ1 00.00 น. - 08.00 น.)</li> <li>2. นายสถาพร,นายจิรวัดน์,นายพิชชา,นายวีรวัชร,นายอมร (กะ2 08.00 น. - 16.00 น.)</li> <li>3. นายพีรภัทร,นายขุนทอง,นายศักดิ์สิทธิ์,นายพนิต (กะ3 16.00 น. - 24.00 น.)</li> </ol>					

ที่	รหัสอุปกรณ์	สภาพอุปกรณ์ ปกติก่อน ดำเนินการ	ดำเนินการ	เวลา	ผู้ดำเนินการ	ผู้สั่งการ	หมายเหตุ
1	ตรวจสอบอุปกรณ์ป้องกันและตัดตอน ก่อนทำการสวิตชิง						
2	SPO01VB-01	"ON" Auto Reclose	"OFF" Auto Reclose		SPO		-
3	SPO06VB-01	"ON" Auto Reclose	"OFF" Auto Reclose		SPO		-
4	KS-7022	"ON" Auto Reclose	"OFF" Auto Reclose		EGAT		- เบรกเกอร์ 115 เควี
5	เมื่อพร้อมดับไฟปฏิบัติงานเวลา 08.30 น.ระบบ 22 kv,115 kv						
6	KSA06S-20	สับ	ปลด,ล๊อคคาน		กพส.		SF6 ป้อมตำรวจการบิน
7	KSA06S-04	สับ	ปลด(ใช้โหดบัสเตอร์)		กพส.		DIS ไร่ประเสริฐ
8	แจ้ง บ.เวสต์ 4 ให้ปลดโหดออก						
9	2WFP03YB-01	สับ	ปลด		บ.เวสต์4		เบรกเกอร์ 115 เควี
10	KSA01YB-02	Normal	Nonreclosing		กพส.		CSW หน้าเวสต์ 4
11	KSA01YB-02	สับ	ปลด		กพส.		CSW หน้าเวสต์ 4
12	KSA01YS-02	สับ	ปลด		กพส.		ABS ใบมีด115 KV.
13	KSA01YS-03	สับ	ปลด		กพส.		ABS ใบมีด115 KV.
14	-ตรวจสอบ KSA01YS-05 LBS 115 KV หน้าม.เกษตร ว่าไม่โชว์ LOW GASS						
15	KSA01YS-05	สับ	ปลด,ล๊อคกุญแจ		กพส.	LBS.115	หน้าม.เกษตร
16	ตรวจสอบ เบรกเกอร์ SPO01YB-01 อยู่ตำแหน่ง OPEN						
17	SPO01YS-01	สับ	ปลด		กพส.		ใบมีด115 KV.
18	SPO01YS-02	สับ	ปลด		กพส.		ใบมีด115 KV.
19	แจ้งช่างกพส.ตรวจสอบ SF6 รหัส KSA06S-19,KSA01S-10,KSA3S-23 ให้อยู่ตำแหน่ง OPEN และให้ LOCK คาน						
20	แจ้งสถานะพื้นที่ไฟดับให้ผู้ควบคุมงานรับทราบ						
21	แจ้งชุดทำงาน Test ไฟพร้อม Short ground จุด G1						
22	แจ้งชุดทำงาน Test ไฟพร้อม Short ground จุด G2						
23	แจ้งชุดทำงาน Test ไฟพร้อม Short ground จุด G3						
24	แจ้งชุดทำงาน Test ไฟพร้อม Short ground จุด G4						
25	หลังจาก กฟอ.กพส.Test ไฟว่าดับเรียบร้อยแล้วพร้อมลง We safe เรียบร้อย						
26	SPO01VB-01	"OFF" Auto Reclose	"ON" Auto Reclose		SPO		-
27	SPO06VB-01	"OFF" Auto Reclose	"ON" Auto Reclose		SPO		-
28	KS-7022	"OFF" Auto Reclose	"ON" Auto Reclose		EGAT		- เบรกเกอร์ 115 เควี
29	แจ้งชุดปฏิบัติงานทำงานได้						



สถานการณ์จ่ายไฟก่อนปฏิบัติงาน

18 กันยายน 2566

- จุดที่ปฏิบัติงาน
- พื้นที่ตีไฟ
- จุด Shot Ground

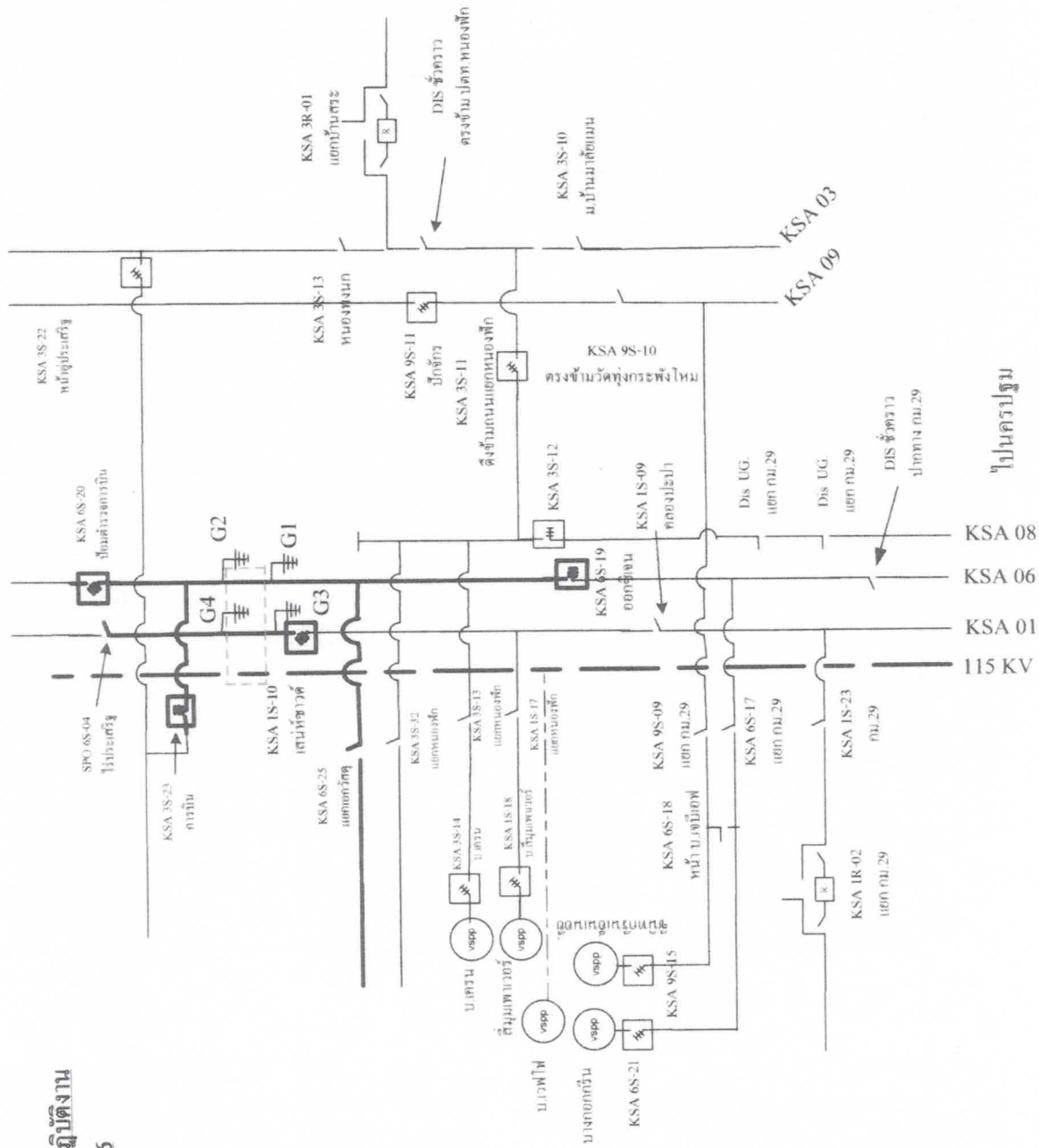

ไปนครปฐม



